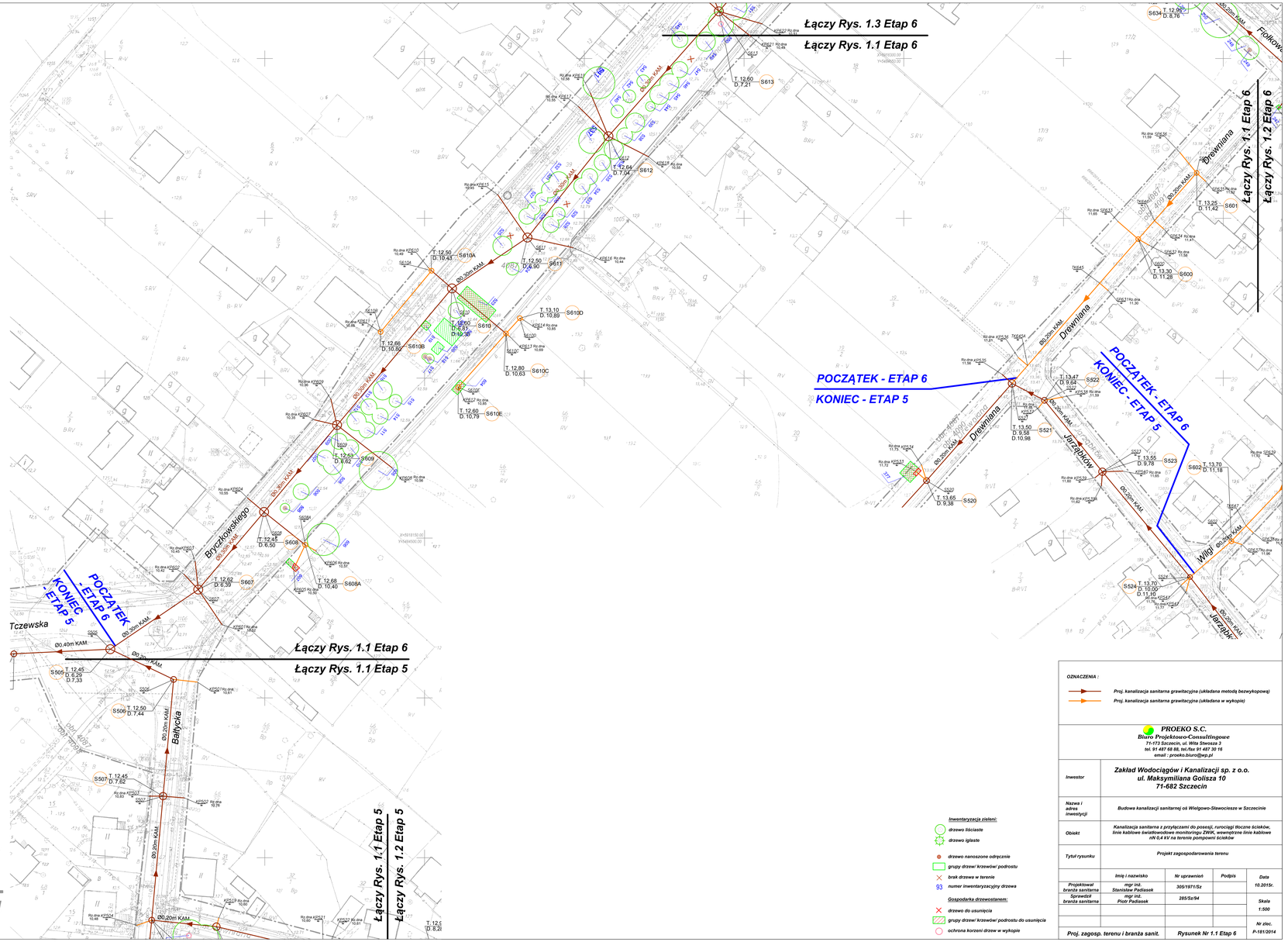

MAPA DO CELÓW PROJEKTOWYCH:
Szczecin, Wielgowo, Sławociesze- działki drogowe (Liliowa, Bryczkowskiego Borowa, Borsuczą, Jarząbkiów, Skrajna, Stokrotki, Dzikiej Róży, Zawrotna, ...)
woj. zachodniopomorskie j. ewid. m. Szczecin ; 326201_1
obręb: Dąbie, 326201_1: 4010, 4011, 4012, 4067, 4068, 4091, 4089, 4090, 4094, 4093, 4106, 4092, 4095, 4097, 4099, 4088, 4105, 4101, 4104, 4100, 4099, 4209, 4317, 4217, 4016, 4103, 4162

SKALA 1:500
Układ współrzędnych: 2000x5
Poziom odniesienia wysokości: Amsterdam

Kierownik roboty:
Bartosz Woźniczko, upr. nr 19606 (1,2)
(imię, nazwisko, nr i zakres uprawnień)

Mapę do celów projektowych sporządzono przy wykorzystaniu:
1. mapy zasadniczej w skali 1:500, układ 2000 - 5.199.18.10.4.4, 15.2.2, 15.2.4, 15.3.3, 15.3.4, 15.4.1, 15.4.2, 15.4.3, 15.4.4, 20.1.1, 20.1.2, 20.1.3, 20.1.4, 20.2.1, 20.3.1, 20.3.2, 20.3.3, 20.3.4, 5.199.19.01.4.3, 01.4.4, 06.1.4, 06.2.1, 06.2.2, 06.2.3, 06.2.4, 06.3.2, 06.3.3, 06.3.4, 06.4.1, 06.4.2, 06.4.3, 06.4.4, 07.3.1, 07.3.3, 11.1.1, 11.1.2, 11.1.3, 11.1.4, 11.2.1, 11.2.2, 11.2.3, 11.2.4, 11.3.1, 11.3.2, 11.3.4, 11.4.1, 11.4.3, 12.1.1
2. danych branżowych przez udrożnienie podziemnego –
3. pomiaru podziemnego uzbrojenia (pomiarów przywy ontyczonych)
– ubytków wykonanych przez przesiębiorstwa
4. opracowanych geodezyjnie elementów planu zagospodarowania przestrzennego (linie rozgraniczające, linie regulacyjne, osie ulic)

Na mapie do celów projektowych wykazano następujące uzgodnione przez ZUDP projekty sieci uzbrojenia terenu:
- wg załącznika

Informacje dodatkowe:
1. - zakres pomiaru
2. Mapa sporządzona została zgodnie z rozporządzeniem MSWiA z dnia 09.11.2011r w sprawie standardów technicznych wykonywania pomiarów sytuacyjnych i wysokościowych oraz opracowywania i przekazywania wyników tych pomiarów do PZGiK (Dz. U. Nr 263 poz 1572)
3. Mapa nadaje się do celów projektowych w zakresie pomiaru.
4. Wlotylbłędne trwałe obiekty budowlane podlegają wytyczeniu przez jednostkę wykonawstwa geodezyjnego.
5. Na wysokiciu się istnienia w terenie również uzbrojenia, o którym brak było informacji branżowych i nie zostało odnaliezione w czasie inwentaryzacji geodezyjnej.
6. Wlotnik sporządzono przy wykorzystaniu arkuszy mapy zasadniczej 1:500 w układzie lokalnym m. Szczecina swaje: 7-1-A-100; 7-1-B-43, 53, 54, 63, 64, 72, 73, 74, 81, 82, 83, 84, 91, 92, 93, 94, 95, 7-1-C-93, 19, 20, 29, 30, 37, 38, 39, 45, 47, 48, 49, 57, 58, 67, 68, 77, 78, 7-1-D-1, 11, 12, 13, 14, 2, 21, 22, 23, 3, 4, X,
7. Opracowanie nie dotyczy przypadku opisanego w & 79 ust. 5 rozporządzenia MSWiA z dnia 9.11.2011r. (Dz. U. Nr 263, poz. 1572)"
8. Nie wykonano czynności przewidzianych w & 80 ust. 3 rozporządzenia MSWiA z dnia 9.11.2011r. (Dz. U. Nr 263, poz. 1572)"

Uzbrojenie opracowano na podstawie:
1. danych branżowych – z Biura B.
2. potwierdzeń utlalenia jycznaiu: sprawdzą elektromagnetyczną – z Biura A.
3. bezpośrednich pomiarów powykonawczych – bez litery

W związku z tym w rzędach 1-2 nie ponoszą się konsyntrolnicy, a dokładność jakiemu odnyjenia na mapie może być niższa od dokładności katometrycznej mapy.

Aktualność mapy do celów projektowych na dzień:
30.12.2014r

"GEONOVA"
mgr inż. Bartosz Woźniczko
ul. Chopina 74/10
71-450 Szczecin
tel. 507 103 897
(Jednostka wykonawstwa geodezyjnego.)

Wykonano metodą: a) cyfrowo b) radiowo
Płyta CD nr .....
Wielkość piksela ..... data .....

Wykonano w ramach pracy geodezyjnej:
MODGiK.354.3023.2014
W zakresie opracowania znajdują się punkty osnowy geodezyjnej nr: 1048, 1112, 1157, 1216, 1014, 1011, 1000, 1009, 1004, 1003, 1002, 1105 1110, 1016, 1010, 1008, 1024, 1024/2, 1024/3, 1025, 1006, 1007, 1111 1027
podlegające ochronie na podst. art. 15, ust. 4b ust.1 pkt 1 ustawy Prawo geodezyjne i kartograficzne
Granice i nr działek weryfikowych według danych MODGiK w: Szczecinie z dnia: 27.10.2014r

Rejestracja:

239/2015 e proj	78/2013 a proj
209/2015 e proj	79/2010 ks, w, kd proj
163/2015 g proj	81/2014 g proj
46/2015 g proj	81/2013 a proj
46/2015 g proj	81/2013 e, g proj
99/2015 g proj	134/2014 e proj
149/2015 e proj	141/2014 g proj
249/2015 e proj	85/2014 e, g, ks, w proj
221/2015 g proj	85/2013 e proj
53/2015 e proj	85/2005 e proj
64/2015 e proj	85/2005 e, e proj
36/2015 e proj	93/2013 w, g, w proj
62/2014 g proj	93/2013 e proj
86/2008 w,e,kd proj	95/2009 e proj
113/2014 g proj	95/2009 g proj
113/2014 ks proj	97/2007 e, w proj
129/2011 e proj	134/2014 e proj
149/2008 i proj	141/2014 g proj
149/2008 i proj	85/2014 e, g, ks, w proj
152/2012 g proj	85/2013 e proj
58/2013 g, w proj	85/2005 e proj
113/2007 i proj	85/2005 e, e proj
219/2011 i proj	93/2013 w, g, w proj
219/2011 ldz e, w proj	93/2013 e proj
235/2014 g proj	95/2009 e proj
265/2009 g, w, w proj	95/2009 g proj
262/2009 g proj	95/2009 g proj
264/2009 e proj	97/2007 e, w proj
275/2012 e, g proj	
296/2007 e, i proj	100/2005 g proj
297/2012 g proj	102/2012 g proj
301/2013 e, w, g proj	102/2014 e proj
302/2009 g, e proj	
	104/2009
315/2009 ks proj	
317/2014 w, e, g proj	106/2014 w proj
351/2010 g, e proj	106/2012 e, w, g proj
370/2011 e proj	109/2011 ldz proj
379/2011 e proj	
381/2014 e, w proj	117/2013 g proj
385/2014 g, ks, w, e proj	118/2008 e proj
	126/2006 f proj
389/2011 e proj	127/2006 g proj
399/2006 g proj	123/2006 g proj
	123/2006 g proj
459/2012 e proj	124/2007 e, g proj
499/2011 e, ks, w proj	125/2006 g proj
	127/2014 w proj
	134/2013 g proj
	136/2006 f proj
549/2003 e, g, ks, w proj	137/2012 g proj
556/2014 w proj	138/2009 g proj
567/2010 e, w, k proj	140/6/2009 g, e proj
574/2011 e, w, ks, kd proj	141/2007 g proj
603/2008 g proj	143/6/2013 e, kd proj
	148/2009 g proj
	150/2008 g proj
673/2011 g, e, ks, w proj	155/2012 g, ks, kd proj
696/2011 ks, ks, kd, e proj	156/5/2013 g proj
697/2005 w proj	156/6/2013 g proj
727/2014	165/3/2013 e proj
769/2011 w, kd, g, ks, w proj	
	175/4/2011 e, w proj
	180/9/2011 kd, e proj

Mapę uzupełniono o podział działek 41,42 obr. 4089
KERG: 173/2014

Inwestor	Zakład Wodociągów i Kanalizacji sp. z o.o. ul. Maksymiliana Golisza 10 71-682 Szczecin
Nazwa i adres inwestycji	Budowa kanalizacji sanitarnej oś Wielgowo-Sławociesze w Szczecinie
Obiekt	Kanalizacja sanitarna z przyłączami do posesji, rurociągi tłoczne ścieków, linie kablowe światłowodowe monitoringu ZWiK, wewnętrzne linie kablowe nN 0,4 kV na terenie pompowni ścieków
Tytuł rysunku	Projekt zagospodarowania terenu

	Imię i nazwisko	Nr uprawnień	Podpis	Data
Projektował branża sanitarna	mgr inż. Stanisław Padlasek	305/1971/Sz		10.2015r.
Sprawdził branża sanitarna	mgr inż. Piotr Padlasek	285/Sz/94		Skala 1:500
				Nr zlec. P-181/2014
Proj. zagosp. terenu i branża sanit.	Rysunek Nr 1.1 Etap 6			

OZNACZENIA :
- Proj. kanalizacja sanitarna grawitacyjna (układana metodą bezwykopową)
- Proj. kanalizacja sanitarna grawitacyjna (układana w wykopie)

PROEKO S.C.
Biuro Projektowo-Consultingowe
71-173 Szczecin, ul. Wita Stwosza 3
tel. 91 487 68 88, tel./fax 91 487 30 16
email : proeko.biuro@wp.pl

Inwentaryzacja zieleni:
- drzewo liściaste
- drzewo iglaste
- drzewo nanoszone odręcznie
- grupy drzew/ krzewów/ podrostu
- brak drzewa w terenie
- 93 numer inwentaryzacyjny drzewa

Gospodarka drzewostanem:
- drzewo do usunięcia
- grupy drzew/ krzewów/ podrostu do usunięcia
- ochrona korzeni drzew w wykopie